



Clay

Marc Krusin · 2015

Tavolo scultura, sintesi perfetta di bellezza e armonia delle proporzioni, presentato al Salone 2015 e pluripremiato: Iconic Design Award 2015, Good Design Award 2016, Red Dot Award per la categoria Product Design 2016. Nell'incontro di due volumi, si raggiunge l'equilibrio perfetto dell'uno sull'altro.



Modelli disponibili

Tavolo con base in poliuretano rigido realizzato nelle finiture laccate o materiche spatolate a mano riportate a listino. Basi e piani tondi oppure ellittici. Top in cristallo, ceramica, MDF rivestito o marmo. Disponibile nelle versioni indoor e outdoor. Vassoio girevole centrotavola, "Lazy Susan", a richiesta.

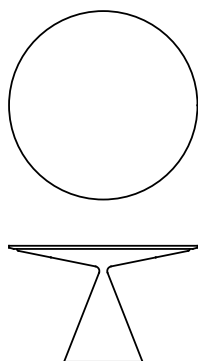

Clay

altezza

piano ceramica 73,5 cm

piano cristallo 73,5 cm

piano MDF 75,5 cm

piano marmo 74,5 cm

misure

Ø 120 cm

Ø 140 cm

Ø 160 cm

Ø 180 cm

Ø 200 cm NEW

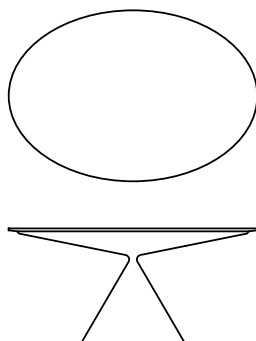

Clay

altezza

piano ceramica 73,5 cm

piano cristallo 73,5 cm

piano MDF 75,5 cm

piano marmo 74,5 cm

misure

160 x 110 cm

180 x 120 cm

200 x 120 cm

218 x 120 cm

Finiture

Basamento

Spatolati Materici



A90 METAL
GREY

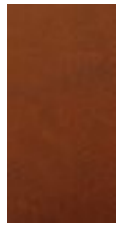

A91 METAL
RUSTY



A92 METAL
BRONZE



D64 PIETRA
TUFO



D65
CEMENTO
GRIGIO
LUNA



D66
CEMENTO
NERO



D67 PIETRA
LAVICA



D62 COURT
GREY



D63
BIANCO
DUOMO

Laccature



B42
GRAFITE



B62
BIANCO
OPACO



F50
LACCATO
BIANCO
LUCIDO

Top

Marmo



N03
CALACATTA
ORO

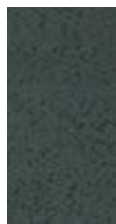

N04 ETNA
NATURAL
ROCK



N05
GRAFITE
GREY

Ceramiche

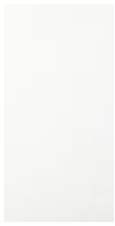

D84
BIANCO
CALCE



D85
CEMENTO

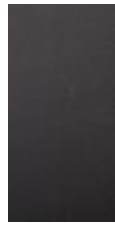

D86
ASFALTO



D87 LAVA



D88
DESERTO



D90
BIANCO
STATUARIO

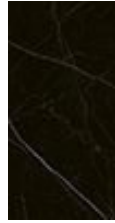

D91 NERO
MARQUINA

Spatolati Materici



A90 METAL
GREY

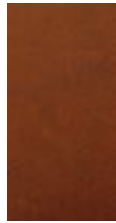

A91 METAL
RUSTY



A92 METAL
BRONZE



D64 PIETRA
TUFO



D65
CEMENTO
GRIGIO
LUNA



D66
CEMENTO
NERO

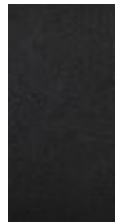

D67 PIETRA
LAVICA



D62 COURT
GREY



D63
BIANCO
DUOMO

Cristalli



E18 BIANCO
OPACO



E40
GRAFITE
OPACO



E97 BIANCO
LUCIDO

